

COMUNE DI ROSATE

Provincia di Milano

Via Vittorio Veneto, 2 - 20088 Rosate (MI) - Tel. 02.90830.1 - Fax 02.908.48046

COPIA

VERBALE DI DELIBERAZIONE DELLA GIUNTA COMUNALE

N. 129 DEL 08/11/2012

OGGETTO : CONVENZIONE TRA IL COMUNE DI ROSATE E L'ASSOCIAZIONE "ROSATEMUSICA" PER L'UTILIZZO DEI LOCALI SITI PRESSO IL CENTRO CIVICO CASTELLO PER LO SVOLGIMENTO DI CORSI MUSICALI A.S. 2012/2013

Il giorno 08/11/2012 alle ore 17:00 presso questa sede comunale, convocati con avviso scritto del Sindaco, consegnato a norma di Legge, i Signori Assessori comunali si sono riuniti per deliberare sulle proposte di deliberazione iscritte all'ordine del giorno.

Assume la presidenza il Sindaco, DEL BEN DANIELE, assistito dal Segretario Comunale DOTT.SSA ANNACHIARA AFFAITATI.

Dei Signori componenti la Giunta comunale di questo Comune:

Presenti

**DEL BEN DANIELE
VENGHI CLAUDIO
LIBERALI MARIO
ORENI MONICA
CRESPI ALESSANDRO**

Assenti

Membri ASSEGNATI 5 PRESENTI 5

Il Presidente, accertato il numero legale per poter deliberare validamente, invita la Giunta Comunale ad assumere le proprie determinazioni sulla proposta di deliberazione indicata in oggetto.

LA GIUNTA COMUNALE

Vista la seguente relazione-proposta:

Richiamata la deliberazione G.C. n. 53 del 27 marzo 2012 con la quale si approvava la convenzione tra il Comune di Rosate e l'associazione RosateMusica per l'utilizzo di n. 2 aule site presso il centro Civico Castello via Roma 122 (Parco Avis) per lo svolgimento di corsi musicali per il periodo gennaio-maggio 2012;

Vista la nota del 23 ottobre 2012 con la quale l'associazione RosateMusica intende proporre ed organizzare anche per l'anno scolastico 2012-2013 i seguenti corsi di musica da tenersi presso i locali di proprietà comunale del Centro civico castello di via Roma n. 122 (Parco Avis): corso ordinario (corso individuale di strumento, laboratorio di musica da camera, corso di guida all'ascolto della musica lirica), corso propedeutico per bambini di età inferiore a 6 anni e corso Prime note sullo strumento;

Considerato che l'associazione in questione, regolarmente iscritta al registro comunale delle associazioni, esclude dalla propria attività ogni scopo di lucro proponendo di coltivare e diffondere l'interesse per l'arte musicale mediante l'istituzione di corsi di musica con l'obiettivo di fornire agli allievi un'educazione musicale globale che tenga presente gli interessi culturali individuali e permetta di scegliere e selezionare un proprio indirizzo di studio, amatoriale o professionale, in base agli specifici interessi e alle proprie capacità attitudinali;

Considerato altresì, che l'Amministrazione Comunale, nell'ambito delle proprie funzioni istituzionali, ha il compito di favorire l'autonoma iniziativa dei cittadini, singoli e associati, per lo svolgimento di attività di interesse generale;

Ritenuto pertanto, di accogliere la richiesta dell'Associazione RosateMusica disciplinando i rapporti tra il Comune di Rosate e l'associazione stessa relativamente alla concessione in utilizzo dei locali e alla gestione dei corsi di musica per l'anno scolastico 2012-2013, attraverso uno schema della convenzione che si compone di n. 8 articoli;

Ritenuto di approvare la suddetta relazione-proposta;

Visto il T.U. D.lgs 267/2000;

Preso atto del parere favorevole espresso dal Responsabile di Settore ai sensi dell'art. 49 del D.lgs n. 267/2000;

Con voti unanimi

DELIBERA

- 1) di approvare, per motivazioni di cui in premessa, lo schema di convenzione tra il Comune di Rosate e l'associazione Rosatemusica, che si allega al presente atto quale parte integrante e sostanziale, avente per oggetto la concessione gratuita in uso di n. 2 aule site presso il centro Civico Castello – Via Roma 122 - Rosate per lo svolgimento di corsi musicali durante l'anno scolastico 2012-2013;
- 2) di autorizzare il Responsabile del Settore Servizi alla Persona alla sottoscrizione della convenzione di cui trattasi.

Quindi, stante l'urgenza di dare attuazione al presente atto, con separata votazione unanime

DELIBERA

di dichiarare il presente atto immediatamente eseguibile ai sensi dell'art. 134 – comma 4 – del D.lgs 267/2000.





Allegato delibera P.C./G.M.

n. 129 del 08/11/12

COMUNE DI ROSATE

PROVINCIA DI MILANO

Via Vittorio Veneto n. 2 - WWW.COMUNE.ROSATE.MI.IT - Partita Iva 03602750154 - Cod. Fiscale 82000610152

CONVENZIONE TRA IL COMUNE DI ROSATE E L'ASSOCIAZIONE ROSATEMUSICA PER L'UTILIZZO DEI LOCALI SITI PRESSO IL CENTRO CIVICO CASTELLO PER LO SVOLGIMENTO DI CORSI MUSICALI A.S. 2012-2013

PREMESSO CHE:

l'Associazione Rosatemusica, come previsto dal proprio statuto, esclude dalla propria attività ogni scopo di lucro e si propone di coltivare e diffondere l'interesse per l'arte musicale mediante l'istituzione di corsi di musica con l'obiettivo di fornire agli allievi un'educazione musicale globale che tenga presente gli interessi culturali individuali e permetta di scegliere e selezionare un proprio indirizzo di studio, amatoriale o professionale, in base agli specifici interessi e alle proprie capacità attitudinali;

l'Associazione Rosatemusica è regolarmente iscritta al registro comunale delle associazioni;

il Comune di Rosate, prima nel ruolo di socio fondatore dell'Associazione Rosatemusica e negli anni successivi come semplice promotore, ha sempre individuato nel ricorso alla collaborazione con la suddetta associazione il metodo ottimale per il perseguimento dell'obiettivo di promozione della cultura musicale;

ritenuto, pertanto, l'opportunità di disciplinare i rapporti tra il Comune di Rosate e l'associazione stessa relativamente alla concessione in utilizzo dei locali del centro civico Castello per lo svolgimento di corsi musicali per l'anno scolastico 2012-2013;

TRA

Il Comune di Rosate, codice fiscale 82000610152, nella persona del Responsabile del Settore Servizi alla Persona domiciliata per la funzione presso la sede comunale sita in via Vittorio Veneto n. 2,

E

e l'Associazione Rosatemusica - C.F. 90016040157 con sede a Rosate, nella persona del suo Presidente prof. Carlo Balzaretto, in esecuzione della deliberazione di Giunta Comunale n. _____,

DATO ATTO

che le parti intendono regolare i reciproci rapporti con le modalità ed alle condizioni contemplate nella presente convenzione

SI CONVIENE E SI STIPULA QUANTO SEGUE

ART. 1 - OGGETTO DELLA CONVENZIONE

La presente convenzione, di cui le premesse costituiscono parte integrante, disciplina il rapporto tra il Comune di Rosate e l'associazione culturale Rosatemusica per l'utilizzo dei locali presso il Centro Civico Castello - Via Roma 122 - Parco Avis per lo svolgimento di corsi musicali per l'anno scolastico 2012-2013 rivolti alla popolazione in età scolare e agli adulti e realizzati secondo le finalità previste dallo statuto dell'associazione Rosatemusica;

ART. 2 - CRITERI DI UTILIZZAZIONE DEI LOCALI

L'Amministrazione Comunale concede gratuitamente l'uso dei locali e degli arredi siti al piano terra del Centro Civico Castello - Via Roma n. 122 - Parco Avis (individuati nella planimetria allegata) all'associazione Rosatemusica per l'effettuazione dei corsi di musica per l'anno scolastico 2012-2013 nei giorni da lunedì al sabato, secondo la programmazione dei corsi di musica: corso ordinario (corso



COMUNE DI ROSATE

PROVINCIA DI MILANO

Via Vittorio Veneto n. 2 - WWW.COMUNE.ROSATE.MI.IT - Partita Iva 03602750154 - Cod. Fiscale 82000610152

individuale di strumento, laboratorio di musica da camera, corso di guida all'ascolto della musica lirica), corso propedeutico per bambini di età inferiore a 6 anni e corso Prime note sullo strumento;

L'Amministrazione Comunale potrà direttamente promuovere o patrocinare manifestazioni o concedere in uso gli stessi locali ad altre associazioni nel più assoluto rispetto delle attività svolte dall'associazione Rosatemusica. In tal caso l'Amministrazione Comunale si impegna ad avvisare l'associazione medesima almeno 10 giorni prima dell'evento.

ART. 3 - OBBLIGHI A CARICO DEL COMUNE

Sono a carico dell'Amministrazione Comunale di Rosate:

1. tutte le spese derivanti da consumi di energia (illuminazione e riscaldamento), nonché tutte le spese di manutenzione ordinaria (pulizia, ecc) e straordinaria del locale oggetto dell'utilizzo che possono essere decise solo dall'Amministrazione stessa;
2. le spese per il noleggio e accordatura annuale di n. 1 pianoforte verticale mod Samick SU118 e di n. 1 pianoforte verticale mod Furstein gl20 occorrenti per lo svolgimento dei corsi di musica;

ART. 4 - OBBLIGHI A CARICO DELL'ASSOCIAZIONE

L'associazione Rosatemusica si impegna a:

1. garantire l'apertura, chiusura e custodia dei locali durante il loro utilizzo per le attività previste dalla convenzione;
2. utilizzare i locali interessati unicamente per gli scopi di cui alla presente convenzione e con diligenza e cura;

Sono a carico dell'Associazione Rosatemusica tutte le spese per l'acquisto di materiale di consumo e cancelleria.

L'Associazione Rosatemusica sarà responsabile verso l'Amministrazione Comunale di ogni danno cagionato alle persone o alle strutture concesse in uso, da qualsiasi azione od omissione dolosa e colposa, nonché di ogni danno, tanto se imputabile a se stessa, quanto se causata da terzi, che si dovessero verificare durante l'attività oggetto della convenzione.

E' fatta salva la facoltà dell'associazione di ottenere da altri enti o privati sponsorizzazioni e contributi liberi per l'organizzazioni dei corsi di musica.

ART. 5 - CONTROLLI

Il buon andamento dell'uso dei locali, in conformità a quanto contemplato dalla presente, sarà verificato dal Settore Servizi alla Persona per quanto di competenza attraverso opportuni controlli.

ART. 6 - DURATA

La presente convenzione avrà durata per il periodo novembre 2012 - giugno 2013 e non è tacitamente rinnovabile e le eventuali condizioni di rinnovo dovranno essere concordate tra le parti.

A tal fine, entro il 30 settembre 2013, l'associazione dovrà presentare specifica domanda all'Ufficio Servizi alla Persona del Comune di Rosate.

ART. 7 - CLAUSOLA RESCISSORIA

La presente convenzione potrà essere dichiarata risolta, contestualmente, allorché una delle parti denuncerà alla controparte violazioni della medesima, tali da pregiudicare la prosecuzione di una proficua collaborazione fra Amministrazione Comunale e l'associazione Rosatemusica, o per inadempimento di una delle parti. La denuncia sarà comunicata ufficialmente alla controparte tramite raccomandata con l'avviso di ricevimento.

Entro 20 giorni dal ricevimento delle denuncia, le parti dovranno necessariamente incontrarsi a mezzo dei propri rappresentanti per la composizione consensuale della vertenza o per la risoluzione consensuale della convenzione stessa, determinando inoltre i parametri economici di tale decisione.



COMUNE DI ROSATE

PROVINCIA DI MILANO

Via Vittorio Veneto n. 2 - WWW.COMUNE.ROSATE.ML.IT - Partita Iva 03602750154 - Cod. Fiscale 82000610152

ART. 8 - RINVIO ALLA LEGGE

Competente a decidere in ordine alle controversie che dovessero sorgere dal presente contratto sarà esclusivamente il Giudice di Pace di Abbiategrasso o, in caso di superamento della competenza per valore, il Foro di Milano.

Per quanto non previsto nella presente convenzione le parti fanno rinvio alle norme del codice civile ed alle disposizioni per l'utilizzo di beni mobili ed immobili del Comune approvate con deliberazione C.C. n° 9 del 13/5/2004 e successive modificazioni ed integrazioni;

Letto firmato e sottoscritto

L'Associazione Rosatemusica
Il Presidente
M. Carlo Balzaretto

Il Comune di Rosate
Il Responsabile di Settore

Rosate, li

aula musica

X:\archivio\varie pc extra\superfici edifici comunali

| DESTINAZIONE | SUPERFICIE | NOTE | PIANO |
|--------------|------------|------------------|-------|
| aula musica | 48,00 mq | aula con vetrate | terra |
| aula musica | 27,24 mq | | terra |
| disimpegno | 5,12 mq | | terra |
| wc | 6,19 mq | | terra |
| disimpegno | 2,08 mq | | terra |
| ripostiglio | 3,44 mq | | terra |
| TOTALE | 92,07 mq | | |

Allegato delibera C.C. G.M.
n. 129 del 08/11/12

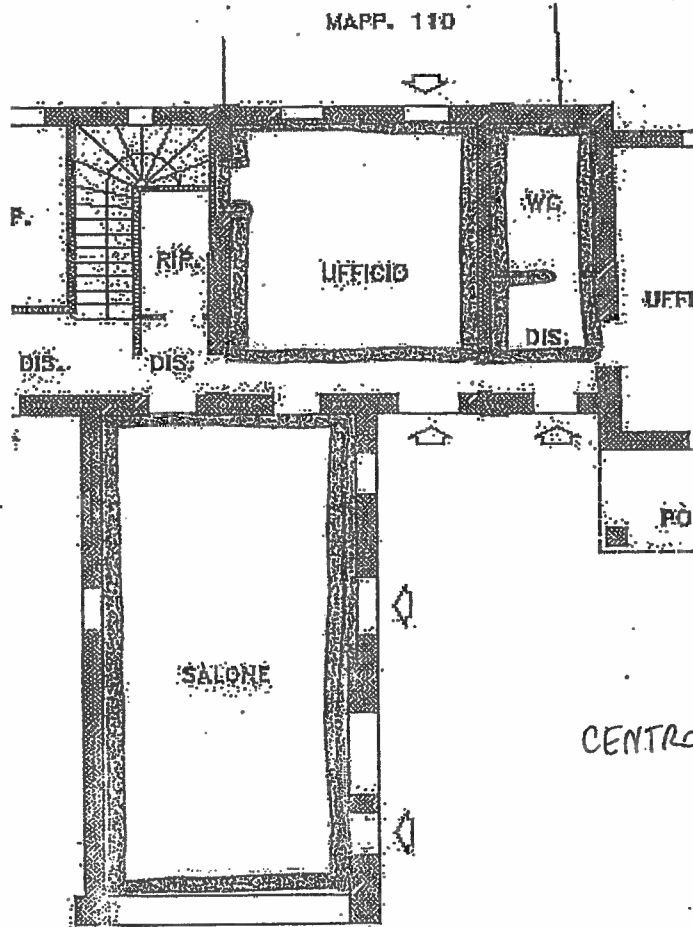

AULE MUSICA

CENTRO CIV. CASTELLO PIANO TERRA
PARCO AVIS
ROSATE

disegno da: X:\GENERALE\disegni\vari farina\castello



COMUNE DI ROSATE

PROVINCIA DI MILANO

Via V. Veneto n. 2, C.A.P. 20088, Tel. 02/9083043 - fax 02/908.48.046

DELIBERAZIONE G.C. N° 129 DEL 08/11/2012

OGGETTO: CONVENZIONE TRA IL COMUNE DI ROSATE E L'ASSOCIAZIONE ROSATEMUSICA PER L'UTILIZZO DEI LOCALI SITI PRESSO IL CENTRO CIVICO CASTELLO PER LO SVOLGIMENTO DI CORSI MUSICALI A.S. 2012-2013.

PARERE DI REGOLARITA' TECNICA

Visto con parere favorevole

Li 08/11/2012 _____

IL RESPONSABILE DEL SETTORE
F.to Dott.ssa Annalisa Fiori

PARERE DI REGOLARITA' CONTABILE

Visto con parere favorevole

Li _____

IL RESPONSABILE DI RAGIONERIA

Si esprime parere favorevole alla citata.....di Bilancio

L'UFFICIO DEL REVISORE DEL CONTO

Li _____

IL REVISORE DEL CONTO

Il presente verbale è stato letto, approvato e sottoscritto.

IL SINDACO
F.to Del Ben Daniele

IL SEGRETARIO COMUNALE
F.to Dott.ssa Annachiara Affaitati

PUBBLICAZIONE / COMUNICAZIONE

La presente deliberazione è stata pubblicata nelle forme di Legge all'Albo Pretorio del Comune per 15 giorni consecutivi e cioè dal 14/11/2012 al 29/11/2012

Rosate, 14/11/2012

IL SEGRETARIO COMUNALE
F.to Dott.ssa Annachiara Affaitati

ESECUTIVITA'

Si certifica che la presente deliberazione è divenuta esecutiva dopo il decimo giorno dalla sua pubblicazione, insussistenti iniziative, denunce di vizi di illegittimità o di incompetenza, di cui all'articolo 134 comma 3° del testo unico D.Lgs. n. 267/2000.

Rosate, 26/11/2012

IL SEGRETARIO COMUNALE
F.to Dott.ssa Annachiara Affaitati

COPIA CONFORME

Copia conforme all'originale, per uso amministrativo.

Rosate, 14/11/2012



IL SEGRETARIO COMUNALE
Dott.ssa Annachiara Affaitati